

กฎระเบียบและข้อบังคับการใช้อาคาร

THAIFEX – HOREC Asia 2025

อาคาร IMPACT Exhibition Center Hall 9 - 12

# พื้นที่การจัดแสดงงาน



IMPACT Exhibition Center  
Hall 9 - 12

# เส้นทางเข้า - ออก อิมแพค เมืองทองธานี



# มาตรการรักษาความปลอดภัย

1. ผู้ประกอบการและผู้รับเหมา ควรติดบัตรแสดงตนในที่ที่สามารถมองเห็นได้ชัดเจนเพื่ออำนวยความสะดวกตรวจสอบของเจ้าหน้าที่รักษาความปลอดภัย
2. ผู้ประกอบการและผู้รับเหมาควร เข้า-ออก ตามเส้นทางที่กำหนดให้ เข้า-ออก เท่านั้น
3. การให้ความร่วมมือกับเจ้าหน้าที่รักษาความปลอดภัย ในการตรวจสอบสิ่งของก่อนเข้าพื้นที่การปฏิบัติงาน
4. ไม่อนุญาตให้วางสินค้า ส่วนตกแต่ง และสิ่งก่อสร้างกีดขวาง **Fire hose, Fire exit,** และ เส้นทางอพยพจะต้องเปิดให้ใช้งานได้ในกรณีเกิดเหตุฉุกเฉิน

# E-ordering Platform



**IMPACT**  
MUANG THONG THANI

 pawatr

 .....

[Forgot Password ?](#)

LOGIN

Or

Register

[How to Order](#)

© IMPACT Exhibition Management Co.,Ltd.





การสั่งรายการสินค้า  
*How to order*



## REGISTRATION

### Personal Information

|                          |       |                             |                      |
|--------------------------|-------|-----------------------------|----------------------|
| Name : *                 | _____ | Surname : *                 | _____                |
| Mobile : *               | _____ | E-mail : *                  | _____                |
| Company :                | _____ | Booth Name :                | _____                |
| Booth No. :              | _____ | Venue/Hall :                | --- select venue --- |
| Billing Company Name : * | _____ | Billing Company Address : * | _____                |
| Tax Number :             | _____ | Branch :                    | _____                |
| Fax :                    | _____ | Contact Person : *          | _____                |

## E-ORDERING PLATFORM EMAIL VERIFICATION

Please click the button below to verify your email address

VERIFY



|                                      |                                  |
|--------------------------------------|----------------------------------|
| Username                             | *****                            |
| Password                             | *****                            |
| <input type="checkbox"/> Remember me | <a href="#">Forgot Password?</a> |
| <b>LOGIN</b>                         |                                  |
| Or                                   |                                  |
| <b>Register</b>                      |                                  |
| <a href="#">How to Order</a>         |                                  |

©IMPACT Exhibition Management Co., Ltd

# 1

## REGISTER

Sign up and create your IMPACT online order account. your email address, password, contact and billing information

\* For corporate accounts, please have your Tax ID ready in order to receive the full tax invoice upon completion of your online order.\*

# 2

## VERIFY YOUR EMAIL

After submitting your details. You will receive an email confirmation. Simply click the Complete Registration button in your email to complete the registration process.

# 3

## LOG IN

Enter your username and password

เลือก นิทรรศการ

ค้นหาชื่อนิทรรศการ

จังหวัด

2565



THAIFEX – HOREC Asia 2025

สถานที่ : ฮอลล์ 9-12 อาคารอิมแพ็ค เอ็กซโป...

วันที่ : 05 มีนาคม 2568

ถึง 07 มีนาคม 2568

MY BASKET



Juice 100 % (Liters)

Lychee - 2 + ฿ 140 x

Lemongrass - 3 + ฿ 140 x

ADD TO CART

Premium Tea Bag

20 bags/set - 3 + ฿ 400 x

PAYMENT

Card Number

Cardholder Name

Expiry Date

Expiry Year

Cvv/cvv2

Securely save this card for future a payment  YES  NO

CONFIRM

4

## CHOOSE YOUR EVENT

Select the event that you wish to supply.

5

## CHOOSE YOUR PRODUCTS AND SERVICES

Browse through our online catalogue and select your desired items by adding them to your shopping cart.

6

## CHOOSE YOUR PAYMENT METHOD

We offer a variety of payment options for your convenience including credit card.



## REGISTRATION

### Personal Information

|                          |  |                             |   |
|--------------------------|--|-----------------------------|---|
| Name : *                 | <input type="text"/>   | Surname : *                 | <input type="text"/>  |
| Mobile : *               | <input type="text"/><br><small>ex:0xxxxxxxx</small>          | E-mail : *                  | <input type="text"/><br><small>ex:myname@example.com</small>  |
| Company :                | <input type="text"/>   | Booth Name :                | <input type="text"/>  |
| Booth No. :              | <input type="text"/>   | Venue/Hall :                | <input type="text" value="--- select venue ---"/>  |
| Billing Company Name : * | <input type="text"/>   | Billing Company Address : * | <input type="text"/>  |
| Tax Number :             | <input type="text"/>   | Branch :                    | <input type="text"/>  |
| Fax :                    | <input type="text"/>   | Contact Person : *          | <input type="text"/>  |
| Position : *             | <input type="text"/>   | Mobile Contact Person : *   | <input type="text"/><br><small>ex:0xxxxxxxx</small>   |
| Email Contact Person : * | <input type="text"/><br><small>ex:myname@example.com</small> |                             |   |

### User Account

|                      |   |              |   |
|----------------------|---|--------------|---|
| Username : *         | <input type="text"/>  | Password : * | <input type="password"/><br><small>ex(A-Z),(a-z),(0-9) Minimum 8 characters</small> |
| Confirm Password : * | <input type="password"/><br><small>ex(A-Z),(a-z),(0-9) Minimum 8 characters</small> |              |   |

REGISTER

Have already an account ? [Login here](#)

HOW TO ORDER



EXHIBITION



CATEGORY



ORDER



CONFIRM

Search Name

May

2023

Clear



THAIFEX – HOREC Asia 2025

สถานที่ : ฮอลล์ 9-12 อาคารอิมแพ็ค เอ็กซโป...

วันที่ : 05 มีนาคม 2568

ถึง 07 มีนาคม 2568

วิธีการสั่งซื้อ



บัตรสมัคร



หมวดหมู่



รายการ



ยืนยัน



# SHAPING THE FUTURE OF HORECA

ELEVATING THE HOSPITALITY INDUSTRY TO NEW HEIGHTS

IMPACT  
MUANG THONG THANI  
BANGKOK, THAILAND  
[www.thaifex-horec.asia](http://www.thaifex-horec.asia)

5-7 MARCH  
2025

## THAIFEX – HOREC ASIA 2025

วันที่ : 05 มีนาคม 2568 – 07 มีนาคม 2568

ราคาพิเศษ : 28 พฤศจิกายน 2567 – 31 มกราคม 2568

ราคามาตรฐาน : 01 กุมภาพันธ์ 2568 – 01 มีนาคม 2568

ราคาจัดงาน : 02 มีนาคม 2568 – 07 มีนาคม 2568

ติดต่อเรา :

\*\* สามารถเปรียบเทียบราคาในแต่ละช่วงเวลาได้ตามข้อมูลด้านล่าง \*\*

## HOW TO ORDER



EXHIBITION



CATEGORY



ORDER



CONFIRM

## BEVERAGE

Product Search

 CATEGORY



Fruit Juice 100% (8 OZ hiball glass)



Fresh Milk (Liter)



Sweet Drinks (Minimum 2 Liters or 10 Liter for dispenser)



Beer



Cocktail Drinks (with alcohol) (minimum 30 pax)



Mocktail Drinks (without alcohol)(minimum 30 pax)





# Main Category



Beverage



Cake & Bakery



Booth Function



Food Box



## BEER

\*\*\* Product price does not include VAT.

Draught Beer (Heineken) (30)

- 1 +

(฿8500) ฿8500

+Add New

### DELIVERY DETAIL

Delivery Date: \*

๑๑/๑๑/๒๕๕๕

Delivery Time: \*

--:--

Location/Booth Number: \*

Receiver Name: \*

Remark:

\*\*\* You can choose the delivery time from 08:00 to 20:00 and in the case of choosing today's delivery date, you can choose until 19:00 (before the closing time).

Category

Back

Add to cart

## PRODUCTS

### EXHIBITION : THAIFEX – HOREC ASIA 2024

Delivery Date : 10/02/2024

#### Thai Menu Food Box



Chicken Fried ฿65.00 ฿0.00 2 **฿130.00**

Rice + Fried

Sausage



**Topping/Menu :**

**Delivery :** Booth IMPACT

**Date :** 10/02/2024 **Time :** 17:40

**Remark :**

**Exhibition :** THAIFEX – HOREC Asia 2024

## PAYMENT

- QR CODE
- Credit Card
- Union Pay
- Alipay
- Wechat
- Quotation Requisition (Available before date of Event)
- Transfer Slip



ธนาคารกสิกรไทย  
KASIKORNBANK

ธนาคารกสิกรไทย

ชื่อบัญชี : บริษัท อิมแพค เอ็กซ์ฮิบิชั่น แมเนจเม้นท์ จำกัด

เลขที่บัญชี : 593-2-00099-9 (บัญชีออมทรัพย์)

Bank

Krungthai

Date

26/01/2024

Amount

139.10

Upload Transfer Slip

Choose file Browse

CONFIRM

# Security and Cleaning Order Form



**Booth Security Service Order Form**  
Thaifex-Horec 2025

**DUE DATE**  
\_\_\_\_\_

Company's name : \_\_\_\_\_ Tax ID : \_\_\_\_\_  
Branch : \_\_\_\_\_ Booth No. : \_\_\_\_\_  
Address : \_\_\_\_\_  
Contact Person : \_\_\_\_\_ Telephone : \_\_\_\_\_  
Email : \_\_\_\_\_

| Day | No. of Security per shift | Shift                |                        | Service - Fee Baht / Person / 12 hrs.     |                                     |                                   | Total (Baht)       |
|-----|---------------------------|----------------------|------------------------|---|-------------------------------------|-----------------------------------|--------------------|
|     |                           | Day<br>08.00 - 20.00 | Night<br>20.00 - 08.00 | Early - Bird Rate<br>Within<br>14/02/2025 | Standard Rate<br>15/02 - 01/03/2025 | On - Site Rate<br>02 - 08/03/2025 |                    |
|     |                           |                      |                        | ฿ 1,300.00.-                              | ฿ 1,560.00.-                        | ฿ 1,690.00.-                      |                    |
|     |                           |                      |                        | ฿ 1,300.00.-                              | ฿ 1,560.00.-                        | ฿ 1,690.00.-                      |                    |
|     |                           |                      | OT Rate                | ฿ 108.00.- / hr.                          | ฿ 130.00.- / hr.                    | ฿ 141.00.- / hr.                  |                    |
|     |                           |                      |                        |   |                                     |                                   | <b>Total</b>       |
|     |                           |                      |                        |   |                                     |                                   | <b>Vat 7%</b>      |
|     |                           |                      |                        |   |                                     |                                   | <b>Grand Total</b> |

Cheque clearing date must be within the payment due date according to this document

Due Date for Payment \_\_\_\_\_

**Payment Term :** The Company reserves the right to refuse any order until payment has been received by cash, credit card, transfer money or company cheque. (A/C payee) to : IMPACT Growth Real Estate Investment Trust.

Account Name : IMPACT Growth Real Estate Investment Trust  
Bank's Name : Kasikorn Bank Public Company Limited Branch : Chaeng Wattana Saving account.  
Account No. : 593-2-21909-5

Remark : In making payment of any service charge, the "service receiver" shall be responsible for the bank charges, including other fees and expenses arising therefore and in connection therewith.

**Terms and Conditions :**

- Security service provides 2 shifts in one day service (08.00 - 20.00 hrs.), (20.00 - 08.00 hrs.), total 12 working hours.
- The Security per special booth only, (1-18 sqm. = 1 staff, 18-36 sqm. = 2 staffs, 36-54 sqm. = 3 staffs, 54-72 sqm. = 4 staffs, over 72 sqm. = 4 staffs or more staffs recommended) or the staff number can be required upon the value of property.
- For tax invoice, please enclose the name of your company and address according to Por Por 20 (VAT Registration form 20). (For the Thai registered company to the Royal Thai Government).
- Completion of Employment : after payment deal following deadline set on the document. In case of payment failure, the service will be nullified. Remark : Please specify the company name and address to use to issue tax invoice/receipt.
- Cancellation of order will only be accepted when made in writing to IMPACT Exhibition Management Co., Ltd. Within 7 days prior to build-up period for exhibition show. Any cancellation after mentioned period, IMPACT reserves the right to return only 30% of the service rate. Non-refundable for cancellation during the show.

|   |   |
|---|---|
| Please complete and return this copy to :<br>IMPACT Exhibition Management Co., Ltd.<br>Bangkok Land Building, 10 floor 47/569-576, Moo 3 Popular Road,<br>Banmai Sub-district, Pakkred District, Nonthaburi 11120<br>Contact : Less Prevention Control<br>E-mail : OP_LPC@impact.co.th<br>Tel. : +66(0)-2833-5383 | AUTHORIZED SIGNATURE & ORDER DATE :<br>(Company's Stamp, if any)<br><br>Customer : _____ Tel. : _____ |
|---|---|

(The Company reserves the right to change these terms and conditions at any time without prior notice)

**E-mail : OP\_LPC@impact.co.th**



**Booth Cleaning Service Order Form**  
Thaifex-Horec 2025

**Due Date**  
\_\_\_\_\_

Company's name: \_\_\_\_\_ Tax ID : \_\_\_\_\_  
Branch: \_\_\_\_\_ Booth No: \_\_\_\_\_  
Address: \_\_\_\_\_  
Contact Person: \_\_\_\_\_ Size of booth (Sq.m.) \_\_\_\_\_  
Tel: \_\_\_\_\_ Email: \_\_\_\_\_

| Date | No. of Cleaner | Shift  |  | Service - Fee Baht / Person / 8 hrs.    |                                    |                               | Total (Baht)       |
|------|----------------|--|--|---|------------------------------------|-------------------------------|--------------------|
|      |                | Standard time<br>(Set up day)<br>08.00-16.00,<br>16.00-24.00 | Show Day<br>(Please specify<br>time request)<br>OT fee only<br>hired more<br>than 8 hrs. | Early-Bird Rate<br>Within<br>14/02/2025 | Standard Rate<br>15/02 - 1/03/2025 | On-site Rate<br>2 - 8/03/2025 |                    |
|      |                |  |  | ฿ 1,250.00.-                            | ฿ 1,625.00.-                       | ฿ 1,750.00.-                  |                    |
|      |                |  |  | ฿ 1,250.00.-                            | ฿ 1,625.00.-                       | ฿ 1,750.00.-                  |                    |
|      |                |  | OT Rate  | ฿ 235.- / HR.                           | ฿ 305.- / HR.                      | ฿ 328.- / HR.                 |                    |
|      |                |  |  |   |                                    |                               | <b>Total</b>       |
|      |                |  |  |   |                                    |                               | <b>Vat 7%</b>      |
|      |                |  |  |   |                                    |                               | <b>Grand Total</b> |

Cheque clearing date must be within the payment due date according to this document

Due Date for Payment \_\_\_\_\_

**Payment Term :** The Company reserves the right to refuse any order until payment has been received by cash, Credit card, transfer money or company cheque. (A/C payee) to In making payment of any service charge, the "service receiver" shall be responsible for the bank charges, including other fees and expenses arising therefrom and in connection therewith.

Account Name : IMPACT Growth Real Estate Investment Trust  
Bank's Name : IMPACT Growth Real Estate Investment Trust  
Account No. : Kasikorn Bank Public Company Limited Chaeng Wattana Branch Saving account number 593-2-21909-5

**Terms and Conditions :**

- Cleaning service provides 2 shifts; (08.00 am - 16.00 pm. and 16.00 pm - 24.00 pm.), total 8 working hours includes 30-minutes break time. In case overtime, 1.5 times will be charged for over time with minimum charge 2 hours.
- Number of staff per space; (1-29 sq.m. = 1 pax, 30-39 sq.m. = 2 pax, 40-49 sq.m. = 3 pax, 70 sq.m. Up wards = 4 pax or more, depends on booth decoration equipment and size of booth or request of on-site service might be rejected, depending on appropriation. Remark: The service provider may refuse to provide the service in case of urgent order on site
- "Services" comprised of vacuum, floor cleaning, garbage collecting, counter cleaning, excludes all types of bring-in equipment and oily dirt, paint, decorative items, booth structure, wall and all surfaces.
- Completion of Service: after payment deal following deadline set on the document. In case of payment failure, the service will be nullified. Remark: Please specify the company name and address to use to issue tax invoice/receipt.
- Cancellation of order will only be accepted when made in writing to IMPACT Exhibition Management Co., Ltd. within 7 days prior to build-up period for exhibition show. Any cancellation after mentioned period, IMPACT reserves the right to return only 30% of the service rate. Non-refundable for cancellation during the show.

|   |   |
|---|---|
| Please complete and return this copy to : IMPACT<br>Exhibition Management Co., Ltd<br>Bangkok Land Building, 10 floor<br>47/569-576, Moo 3 Popular Road,<br>Banmai Sub-district, Pakkred District,<br>Nonthaburi 11120<br>Contact : Housekeeping Section<br>E-Mail : op_housekeeping@impact.co.th<br>TEL : +66(0)-2833-5542<br>FAX : +66(0)-2833-5540 | AUTHORIZED SIGNATURE & ORDER DATE :<br>(Company's Stamp, if any)<br><br>Service by : _____ Customer : _____ |
|---|---|

(The Company reserves the right to change these terms and conditions at any time without prior notice)

**E-Mail : op\_housekeeping@impact.co.th**



# สิ่งอำนวยความสะดวกและบริการต่างๆ



# The Portal Lifestyle Complex



**บริเวณชั้น 1** ร้านอาหารนานาชาติ อาทิ อัฟเตอร์ยู (After you), เบอเกอร์คิง (Burger King), เดอะ พิวซ่า (The Pizza)

**บริเวณชั้น 2** ร้านอาหารชั้นนำ อาทิ อีสาน แอ็ท อารีน่า (Isan @ Arena), สึโอบฮาจิ เอ็กซ์เพรส (Tsubohachi Express), ฮ็องกง สุกี้ (HongKongSuki) สะพานเชื่อมต่ออาคารชาเลนเจอร์ 1 และ อิมแพ็ค อารีน่า (ชั้น 3)

**บริเวณชั้น 3** ศูนย์อาหารหรือฟู้ดคอร์ท ภายใต้ชื่อ ฟู้ด อารีน่า (Food Arena)

**บริเวณชั้น 4** เดอะ พอร์ทอล บอลรูม (The Portal Ballroom)

**ที่จอดรถ** รองรับรถจำนวน 70 คัน

**เวลาเปิด-ปิด** เปิดบริการทุกวัน เวลา 10.00-20.00 น. (สำหรับชั้น 1 และ 2)

เปิดบริการทุกวัน เวลา 10.00-18.00 น. (สำหรับชั้น 3) อาจเปลี่ยนแปลง หากมีการจัดงานพิเศษ



# SKY KITCHEN



บริเวณชั้น 2 อาคาร Challenger ร้านอาหารในเครือ IMPACT  
เวลาเปิด-ปิด เปิดบริการทุกวัน เวลา 08.00-19.00 น.





# Thai Thai Food Court



บริเวณชั้น 1 อาคาร Challenger ร้านอาหารไทยไทยฟู้ดคอร์ท  
เวลาเปิด-ปิด เปิดบริการทุกวัน เวลา 08.00-19.00 น.

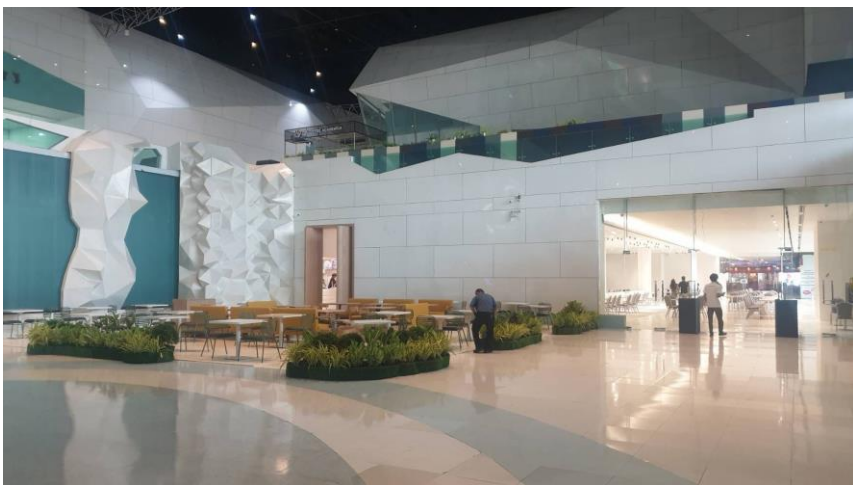



# Food Atrium



บริเวณชั้น 1 อาคาร Challenger  
เวลาเปิด-ปิด

International Food

เปิดบริการทุกวัน เวลา 08.00-19.00 น.

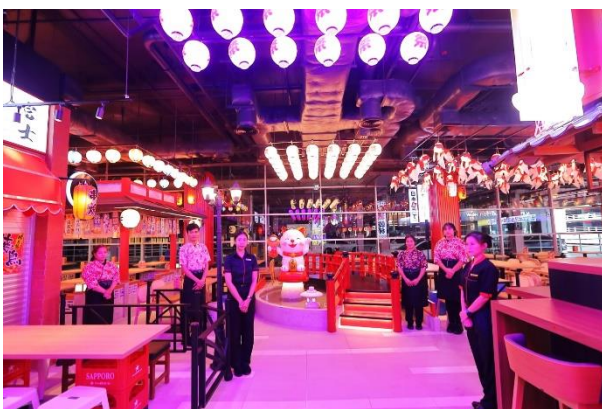

# จำนวนลานจอดและปริมาณที่รองรับได้

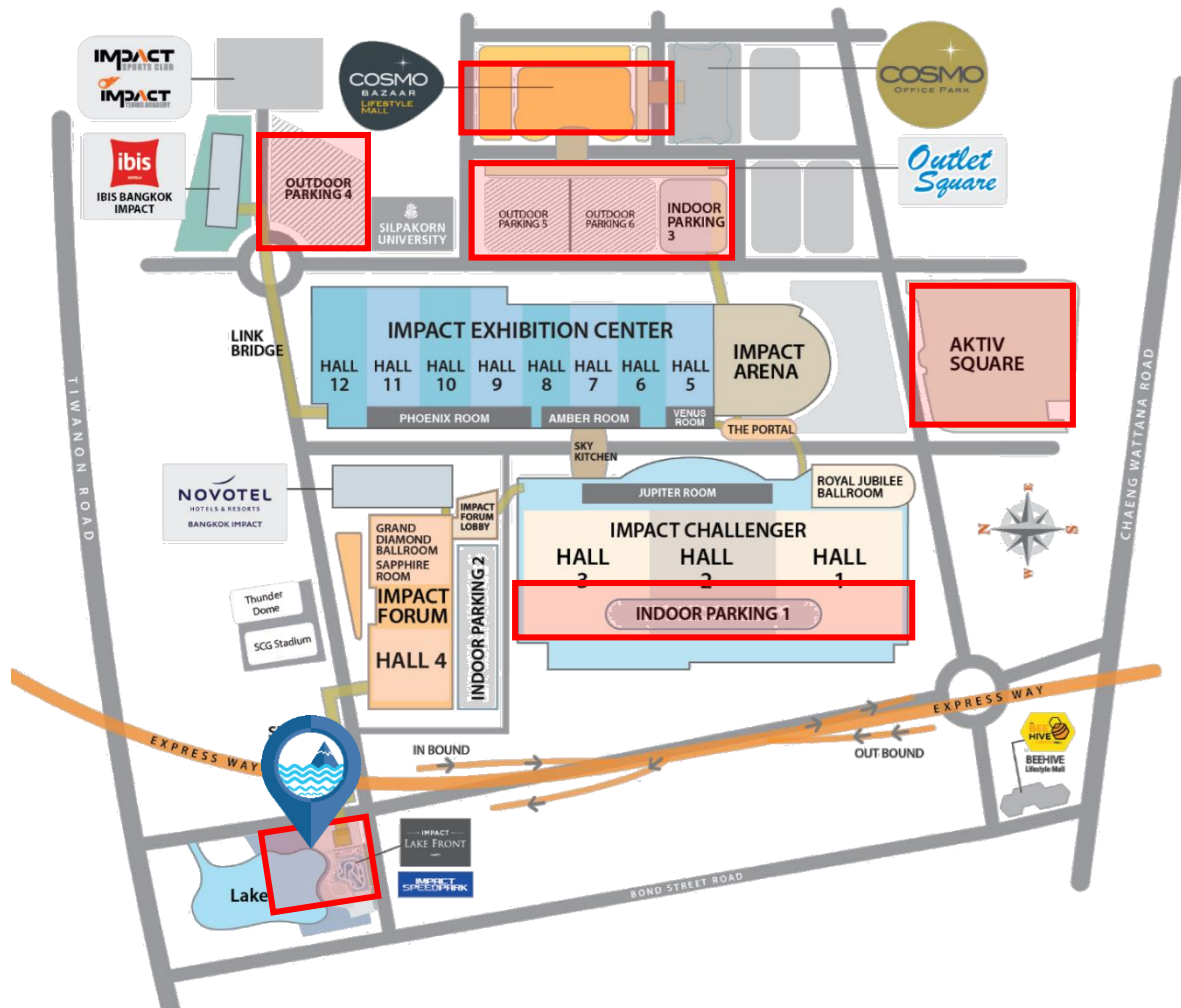
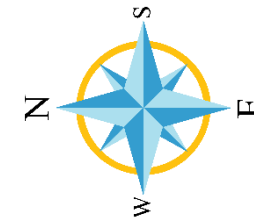

| Car Parking (Cars) |       |
|--------------------|-------|
| P1                 | 2,000 |
| P2                 | 2,374 |
| P3                 | 2,000 |
| P4                 | 1,070 |
| P5                 | 620   |
| AKTIV Square       | 920   |
| Lakeside           | 1,500 |
| Cosmo Bazaar       | 2,200 |

รวมทั้งหมด 12,684 คัน

# จำนวนลานจอดและปริมาณที่รองรับได้

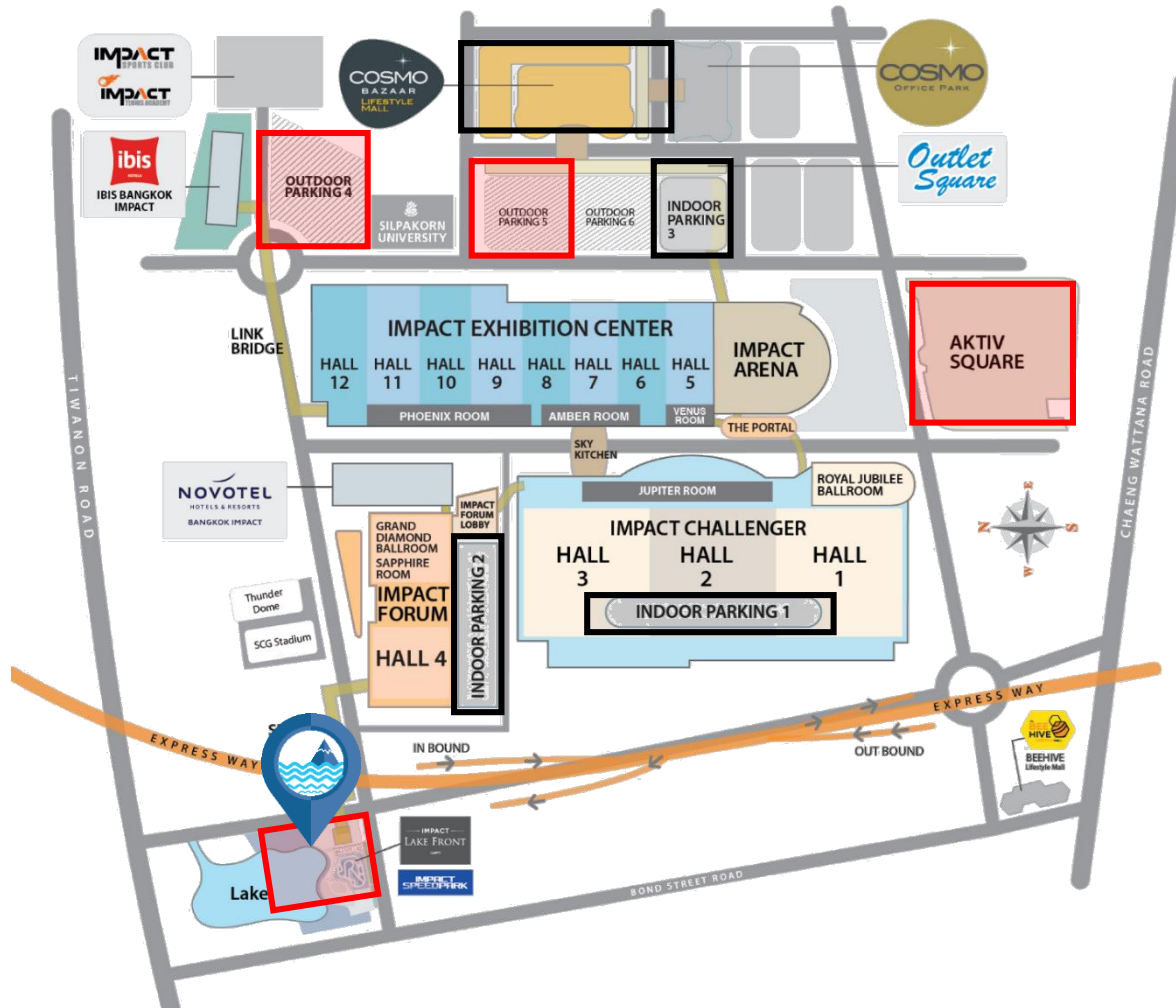

## ที่จอดรถสำหรับ Exhibitor (ไม่มีค่าใช้จ่าย)

- ลาน Lakeside
- AKTIV Square
- ลาน P4, P5

## ที่จอดรถสำหรับ Exhibitor (เสียค่าบริการ)

- อัตราค่าใช้บริการลานจอดในร่ม (Indoor Parking 1, 2, 3)

- 3 ชั่วโมงแรก เหม่าจ่าย 40 บาท ฟรี 30 นาทีแรก
- ชั่วโมงถัดไป ชั่วโมงละ 20 บาท เศษนาที คิดเป็น 1 ชั่วโมง
- เข้าใช้บริการ หลัง 18:00 - 24:00 น. อัตราเหม่าจ่าย 40 บาท (ลูกค้าต้องนำรถเข้าหลัง 18:00 น.)

## • Cosmo Bazaar

- 2 ชั่วโมงแรก ไม่เสียค่าใช้จ่าย
- ชั่วโมงถัดไป ชั่วโมงละ 20 บาท เศษนาที คิดเป็น 1 ชั่วโมง

## • หมายเหตุ

- กรณีบัตรเสียหายหรือชำรุด มีค่าธรรมเนียม 500 บาท
- ไม่อนุญาตให้จอดรถค้างคืน และปรับชั่วโมงละ 100 บาท สำหรับลานจอด Indoor Parking 1, 2, 3 และปรับชั่วโมงละ 200 บาท สำหรับ Cosmo Bazaar



# บริการรถสาธารณะ

**รวมวิธีเดินทางมา "เอ็มแพ็ค" เมืองทองธานี**

**รถไฟฟ้าสายสีชมพู**  
สถานีศรีรัช ทางออก 1 และต่อรถสาธารณะเพื่อเข้าเอ็มแพ็ค

- มอเตอร์ไซด์ 30 บาท
- รถตู้ 15 บาท
- รถสองแถว 12 บาท

**รถสองแถว**

- สาย 1 เมืองทองธานี - ถนนแจ้งวัฒนะ ราคา 12 บาท
- สาย 2 เมืองทองธานี - ถนนติวานนท์ ราคา 12 บาท

**รถโดยสารประจำทาง**

- สาย 166 (2-21E) ท่าเรือปากเกร็ด - อนุสาวรีย์ชัยฯ (ทางด่วน)
- สาย 166 (2-31E) ศรีสมาน - อนุสาวรีย์ชัยฯ (ทางด่วน)
- สาย 210 สถานีรถไฟบางหว้า - เมืองทองธานี

**รถตู้**

- อนุสาวรีย์ชัยสมรภูมิ  
ราคา 35 บาท  
จุดจอด: เกาะพหลโยธิน ตรงข้าม sw.ราชวิถี  
ด้านหลังร้านดังกินใกล้ธนาคารออมสิน  
โทร 090 259 5432
- จตุจักร  
ราคา 36 บาท  
จุดจอด: ลานจอดรถ BTS (บริเวณ BTS หมอชิต ทางออก 4 หรือ MRT ส่วนจตุจักร ทางออก 3)  
โทร 094 863 9444
- เดอะมอลล์งามวงศ์วาน  
ราคา 28 บาท  
จุดจอด: แกรนด์พลาซ่า ตรงข้ามเดอะมอลล์งามวงศ์วาน  
โทร 094 863 9444
- เมเจอร์ รัชสิต  
ให้บริการเฉพาะ: 07.00-09.30 น. และ 16.30-20.00 น. ราคา 40 บาท  
จุดจอด: ย่างโรงพยาบาลนครินทร์ ทำรถตู้รัชสิต  
ช่องจอดที่ 12  
โทร 082 737 7488 หรือ 095 228 6110
- สีลม  
ให้บริการเฉพาะ: จันทร์-ศุกร์ รอบเช้า 06.00-08.00 น. และรอบเย็น 18.30 น.  
ราคา 65 บาท  
โทร 094 863 9444
- สนามหลวง  
ให้บริการเฉพาะ: จันทร์-ศุกร์ รอบเช้า 06.30-07.30 น. และรอบเย็น 16.40 น.  
ราคา 50 บาท  
โทร 094 863 9444
- รถตู้หลังคอนเสิร์ต  
จุดจอด : ด้านหน้าอินเดอริเดม / อิมแพ็ค อารีน่า  
เส้นทางให้บริการ :  
-อนุสาวรีย์ชัยฯ (สอบถาม 090 259 5432)  
-จตุจักร / พระราม 9 / บางนา / บางแค / พระราม 2 / งามวงศ์วาน / ราชคำแหง / สนามหลวง เป็นต้น  
(สอบถาม 094 863 9444)
- รถตู้ขาออก  
- ด้านล่างสถานีศึกษา เช่น อาคารฯ เลนเจอร์ 3  
- คอสโม แวน สติชั่น ชั้น 2 คอสโม บาซาร์

IMPACT MUANG THONG THANI

IMPACTVenue f t i u x

อัปเดต ณ ส.ค. 2567



# Free Wi-Fi By AIS , TRUE

**IMPACT GROWTH RE!T** MUANG THONG THANI **AIS WiFi**

**@ IMPACT Free WiFi by AIS (IMPACT Free wifi)**

- STEP 1** Select SSID @ IMPACT-Free WiFi by AIS
- STEP 2** Select application Free Wifi Or Pregon
- STEP 3** Please Fill in your ID card No. or passport No.
- STEP 4** Login Successful! Speed 10/2 Mbps. 2hr

Speed (ความเร็ว) : Speed up to 10/2Mbps  
 Duration (ระยะเวลา) : 4 Hrs./ User/ Day

Session Timeout (การใช้งานต่อเนื่อง) : 4 Hrs.  
 Idle time (หากไม่มีการใช้งาน) : 15 Minutes

**IMPACT GROWTH RE!T** MUANG THONG THANI **WiFi true move H**

**@IMPACT FREE WIFI (Self-Registered)**

- STEP 1** Select SSID @ IMPACT free WIFI
- STEP 2** Please fill in all information
- STEP 3** Complete Speed 30 Mbps

Speed (ความเร็ว) : Speed up to 30 Mbps  
 Duration (ระยะเวลา) : 3 Hrs./ User/ Day

Session Timeout (การใช้งานต่อเนื่อง) : 3 Hrs.  
 Idle time (หากไม่มีการใช้งาน) : 30 Minutes

@IMPACT Free WiFi By AIS

4 hrs. / No. Passport

@IMPACT Free WiFi

3 hrs. / No. Passport

สำหรับ Exhibitors ของงานนี้ ทาง IMPACT มีบริการ Free Wi-fi Accounts : 1 Account/ 1 วัน  
 สามารถติดต่อรับได้ที่ Information Counter ด้านหน้า Hall 9  
 ( โปรดแสดงบัตร Exhibitor เพื่อรับ Free Wi-fi Account )